

— 難易度が上がった米子東高に備える —

# 東進ゼミの「実力が伸びる冬期講習」

一年の総まとめの大切な冬! 希望の春に向けてキックオフ!

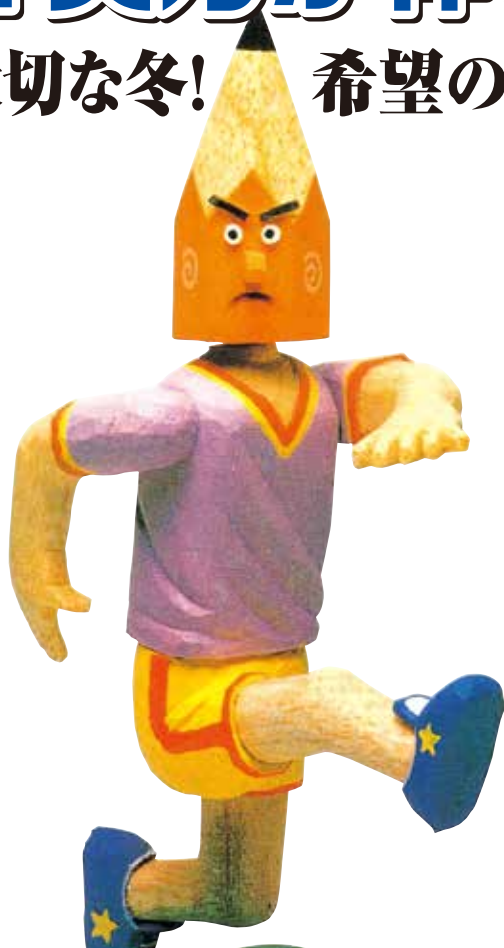

2024年  
米子東合格  
**66名**  
うち生命科学17名  
米子西17名 米子高専37名  
境3名 米子工業2名  
本科生のみ!! 講習生含まず

**小6対象**  
中学への勉強はここから!!  
**新中学1年生 先取り講座**  
＜英語 数学 (自由選択)＞  
実施期間 **2/3(月)～3/15(土)**  
東進ゼミの先取り授業は、中学校での本格的な授業をこの時期に行うことにより、圧倒的な差をつけます。

## 実力を伸ばすサクセスプログラム

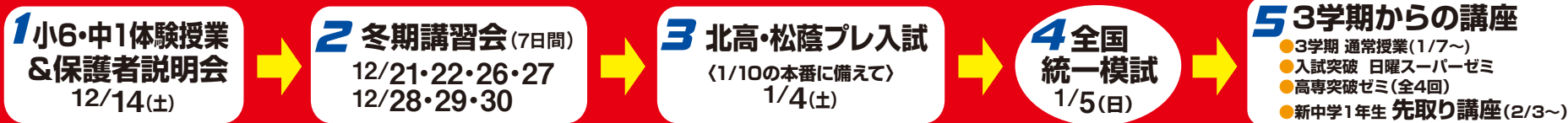

サクセスプログラム Vol.1 **無料** **小6・中1体験授業(数学) & 保護者説明会** **12/14(土)**  
第1弾  
〈中学1年生に贈るスペシャルイベント〉  
高校入試は2極分化が進み、大きく様変わりしています。中3になってから勉強すれば何とかできる時代ではありません。特に中1の単元は、これまでと比べ物にならないくらいに重要です。お子様には体験授業を通して、入試に対応できる学習方法を、保護者の皆様には高校入試の状況とその対処法を実例を踏まえながらわかりやすくお話しします。  
●対象 / 小学6年 13:30～14:30 / 中学1年 15:30～16:30 \*お電話にてご予約ください。(先着15名)  
●会場 / 東進ゼミ 東福原校 \*安倍校はお尋ねください。

サクセスプログラム Vol.4 **全国統一模試** **1/5(日)**  
第4弾  
入試は情報戦です。自分の偏差値・弱点を知ることが、これからの受験勉強に欠かせません。全国での偏差値・順位・合格可能性を算出し、今後の課題を明らかにします。中2・中3は鳥取県立高校の合格可能性はもちろん、全国の私立高校・公立高校の判定が出ます。  
●実施日 / 1月5日(日) [中学1年生・小学生] [中学3年生・中学2年生]  
●受験料 / 3,300円 ●会場 / 東進ゼミ 東福原校 ●会場 / 伯耆駿英予備校(柁町)  
●申込 / お電話にてご予約下さい。 ●時間 / 13:00～ ●時間 / 中2: 8:30～  
(12月22日締め切り) 中3: 13:40～

サクセスプログラム Vol.2 **冬期講習会 全7日間**  
第2弾 **12/21(土)・22(日)・26(木)・27(金)**  
**12/28(土)・29(日)・30(月)**  
東高・西高へのカウントダウン。中3生は、総復習しながら入試によく出る問題を厳選し、一気に合格ライン突破を目指します。中学1年・2年・小学生は、基本事項を根本原理から指導し、得点力をアップさせます。実力を伸ばす東進の授業、ぜひご参加ください。  
詳しくは、裏面でご案内しています。

サクセスプログラム Vol.5 **東高・西高・高専への対策 3学期からの講座です**  
第5弾  
**3学期 中3・直前対策授業 中2～中1/小学生・通常授業**  
1月7日(火)から3学期開講。東高への英数、西高への英数、単科ゼミ(国語・理科・社会)などのクラス授業コースのほかに、個別指導コースもあります。  
**入試突破 日曜スーパーゼミ**  
1月12日(日)から再開。ほとんどの受講生が東高に合格しているスーパー講座。同じ目的を持った受験生との切磋琢磨により不安が自信に、自信が確信に変わっていくのが実感できます。復習期を終えて、いよいよ実戦問題に入ります。  
**高専突破ゼミ**  
1月12日(日)から開講。米子高専の問題は独特のクセがあります。特に数学と理科は特別の対策を取る必要があります。米子高専を受験する人にとっては、必須の講座です。全4回/受講料22,000円(教材費込・税込)  
**新中学1年生・先取り講座**  
**小6生 限定15名** 2月3日(月)スタート! (英語・数学 週1回 入学までの全6回)  
中学入学前に英語・数学を学習するのはもはや常識!  
一歩先に準備して、中学生活の良いスタートを切りましょう。  
●科目 / 英語・数学から選択 ●期間 / 2月3日(月)～3月15日(土)  
●会場 / 東進ゼミ 各教室 ●授業料 / 1科目(全6回)で6,000円  
●定員 / 各教室 限定15名

サクセスプログラム Vol.3 **米子北・米子松蔭プレ入試** **1/4(土)**  
第3弾 **〈1/10の本番に備えて〉**  
米子北・米子松蔭の過去問を、本番さながらに行います。最初の入試はその後の入試のバロメーター。北高・松蔭高はもちろん、東高・西高の合否判定もその日のうちに行います。  
受験資格:冬期講習申込の中3生のみ。(受験料無料)

駿英教育グループ 公益社団法人 全国学習塾協会正会員 英検・漢検・数検登録校  
駿英教育グループ **東進ゼミ**  
駿英教育グループ(東進ゼミ)は山陰で唯一、トリプルAの評価。  
(代)0859(22)0833  
ホームページもご覧ください  
東進ゼミ 検索

**合格者の体験記**  
米子東高校合格 大森妃菜子さん(福米中) 私は東進ゼミに通うことで、苦手科目が克服できました。初めは、社会は50点台でしたが、中3の時、確実に90点台を取れるようになりました。今では得意科目です。東進ゼミの適切な量の宿題をするだけで、成績は安定しました。勉強と部活動を両立させるのに、びっぴりの塾だと思いません。東進ゼミに通う最大のメリットは、「今の自分を知る」ことです。自分ではどれだけの力をもって合格できるかをデータとして教えてくれるので、本番の入試でも自信を持って取り組みました。「成績の安定」、「文武両道」、「己を知る」東進ゼミは、生徒の努力を全力で支えてくれます。  
米子東高校合格 遠藤風紗さん(後藤ヶ丘中) 私は小6から東進ゼミに通っていました。授業では毎回宿題が出ますが、その宿題によって学習習慣が身に付き、やってよかったと思います。私は理科がとても苦手でしたが、東進ゼミの授業で基本的な考えから応用問題までわかるようになりました。わからない問題を私が納得するまで、先生が教えてくださり、点数も上がりました。

受付時間:平日午後1時30分～6時 ※上記金額には消費税が含まれています。



# おまたせしました。受付開始です。 抜群の合格実績！ 東進ゼミ・冬期講習

栄光のゴールを  
夢みて!!

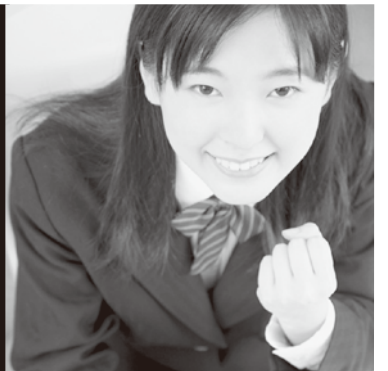

| コース                    | 記号                               | 日程・授業料   | 時間・内容  | $\alpha$ は東福原校、 $\beta$ は安倍校、 $\Sigma$ は昭和町校の時間帯です。   |
|------------------------|----------------------------------|--|--|---|
| 中学3年<br>(全40時間) + プレ入試 | 合格への英・数<br>(志望校別クラス)             | 31<br>12/21・22・26・27・28・29・30<br>(7日間)                     | $\alpha$ 2:10~4:00<br>$\beta$ 12:10~2:00<br>$\Sigma$ 1:10~3:00   | 入試まであと少し。英語は中学3年間の単語・熟語・文法の総復習をし、近年の入試問題を分析する。オリジナルテキスト「入試に出る重要構文・熟語」や動詞の活用も覚えてもらう。数学では、中学校の内容を総て網羅。条件がわかればすべて解けること、時間内に効率よく解くことなどの受験テクニックも伝授する。受験生、必須の講座。                          |
|                        | 合格への国語                           | 32<br>英数セット<br>26,000円                                     | $\alpha$ 11:10~12:00<br>$\beta$ 2:10~3:00<br>$\Sigma$ 12:10~1:00   | 論説文、小説、文法、古典、漢字、語句、作文など最重要項目の最終チェックをする。わからないところを発見し、入試に向け、完璧に仕上げるポイントを指導する。   |
|                        | 合格への理科                           | 33<br>国・理・社 各教科<br>13,000円                                 | $\alpha$ 1:10~2:00<br>$\beta$ 3:10~4:00<br>$\Sigma$ 3:10~4:00  | すべての分野で理解する事が必要だ。特にみんなが苦手とする「イオン」「電気」等をはじめとし全分野の要点をおさえて総復習しライバルに差をつける。  |
|                        | 合格への社会                           | 34<br>5科目セット<br>62,000円                                    | $\alpha$ 12:10~1:00<br>$\beta$ 4:10~5:00<br>$\Sigma$ 4:10~5:00   | 地理、歴史、公民全ての総復習をする。基本から発展問題まで要点をおさえて解説し、入試に向けての最終チェックをする。記述式問題にも重点を置く。   |
|                        | 米子北高・米子松蔭高<br>プレ入試               | 35<br>2025.1/4(土)<br>(1/10の本番に備えて)<br>◎講習生無料               | 東進ゼミ 各教室<br>12:00~5:40   | 米子北高・米子松蔭高の過去の入試問題に、本番さながらに挑戦します。最初の入試はその後の入試のパロメーター。米子北高・米子松蔭高はもちろん、東高・西高の合否判定もその日のうちに出します。本番はもうすぐ、これから何をすべきか、明確にします!(受験資格:冬期講習参加者のみ)  |
| 全国统一模試                 | 36<br>2025.1/5(日)<br>◎受験料 3,300円 | 伯耆駿英予備校<br>1:40~6:40                                       | 毎年好評の直前テスト。これまでも、毎年、このテストの偏差値はそのままズバリ高校入試のそれと一致しています。進路の最終決定の資料として、また、今後の受験勉強の指針として、是非受験されることをおすすめします。方式は鳥取県方式。結果は1月下旬に返却。 |   |
| 中学2年                   | 実力強化 英・数                         | 21<br>12/21・22・26・27・28・29・30(7日間)<br>英数セット 26,000円        | $\alpha$ 4:10~6:00<br>$\beta$ 7:10~9:00<br>$\Sigma$ 7:10~9:00  | 「3年になってから…」といっても1・2年の知識が不十分では3年の内容の理解は困難です。ぜひこの講座で効率的に復習を行い、新年度に備えてください。次は君達が受験生です。   |
|                        | 実力強化 国・理・社                       | 22<br>12/21・22・26・27・28・29・30(7日間)<br>2科目セット 13,000円       | $\alpha$ 6:10~7:00<br>$\beta$ 6:10~7:00<br>$\Sigma$ 6:10~7:00  | 理科は1・2年の内容が3年ではほとんど出てこないため、どうしても復習が遅れがち。<br>( $\alpha$ ・ $\beta$ は国理セット、 $\Sigma$ は理社セット)<br>この機を逃すと、最後まで友達との差は縮まらないかもしれません。<br>(理科は4日間)<br>国語はすべての学問の基礎です。良い文章に多くふれ、じっくり考える力をつけよう。 |
| 中学1年                   | 実力強化 英・数                         | 11<br>12/21・22・26・27・28・29・30(7日間)<br>英数セット 26,000円        | $\alpha$ 4:10~6:00<br>$\beta$ 7:10~9:00<br>$\Sigma$ 7:10~9:00  | 冬休みは苦手無くし得意を伸ばす絶好の機会です。数学は方程式など、英語は三単現のSなど、今まで習ったことの総復習をします。もう一度はじめから勉強しよう。   |
|                        | 実力強化 国・理                         | 12<br>12/21・22・26・27・28・29(6日間)<br>国理セット12,000円            | $\alpha$ 6:10~7:00<br>$\beta$ 3:10~5:00<br>$\Sigma$ 6:10~7:00  | 普段、部活などで忙しくて勉強できない国語や理科。この講習会で総復習し、苦手な分野を残さないようにしましょう。これからも新しい分野を習うので、既習事項は押さえておきたい。( $\beta$ 12/21・22・26 3日間)  |
| 小学6~3年                 | 米東直結 WINコース                      | 6W<br>12/21・22・26・27・28・29(6日間)                            | $\alpha$ 4:10~6:00<br>$\beta$ 2:10~4:00  | 米子東高へ進学するための直結コースです。  |
|                        | 小6 WIN(算国)                       | 5W<br>算国セット 24,000円  | $\alpha$ 4:10~6:00   | 小学生のうちから、勉強を楽しみながら力をつけ、米子東・大学受験を意識した学力形成を目指します。   |
|                        | 小5 WIN(算国)                       | 4W<br>12/21・22・26 算国セット12,000円                             | $\alpha$ 2:10~4:00   | 国語力・計算力の基礎力をつけながら、思考力・創造力を養う問題にも取り組みます。家庭学習の習慣もつき、勉強力もつきます。   |
|                        | 小4 ジュニアWIN(算国)                   | 3W<br>12/21・22・26 算国セット12,000円                             | $\alpha$ 2:10~4:00   | (通年生は選抜制ですが、講習会はどなたでも受講できます。)   |
| 小学6~5年                 | マスターコース算国<br>(今学期までの復習)          | 算国セット(3日間)<br>12,000円                                      | $\alpha$ 2:10~4:00<br>$\Sigma$ 2:10~4:00   | 小学校の教科書内容を中心に、基礎学力を身につけるコースです。教科書が改訂され、以前の教科書より厚く、難しくなりました。特に小5算数は重要単元が盛りだくさんとなりました。教科書内容をしっかりと身につけることは、実は学力の飛躍的な向上に向けた大きなチャンスです。基本事項をしっかりと身につけます。                                  |
|                        | 小6 マスター(算国)                      | 6M<br>( $\alpha$ ) 12/27・28・29<br>( $\Sigma$ ) 12/21・22・26 | $\alpha$ 2:10~4:00<br>$\Sigma$ 2:10~4:00   |   |
|                        | 小5 マスター(算国)                      | 5M<br>( $\alpha$ ) 12/27・28・29<br>( $\Sigma$ ) 12/27・28・29 | $\alpha$ 2:10~4:00<br>$\Sigma$ 2:10~4:00   |   |

●12月31日~1月3日は休校 ●授業料には消費税・テキスト代も含まれています。  $\alpha$ は東福原校、 $\beta$ は安倍校、 $\Sigma$ は昭和町校の時間帯です。

### 小学6年生・限定15名 2/3(月)開講

#### 早く始めた人が合格成功率が高い! 新中学1年生・先取り講座

「英語の文法もよくわかる」「数学の計算はおもしろくて、自信が持てるようになった」そんなうれしい声を聞きます。もうすぐ中学生、不安もあるけれど楽しみもいっぱい。一足先にこの講座で準備して、らくらく中学生活のスタートを切りましょう。

- 科目/数学と英語の中から選択
- 期間/2月3日(月)~3月15日(土)
- 会場/東進ゼミ 各教室
- 授業料/1科目(全6回)で6,000円
- 定員/各教室 限定15名
- 曜日・時間/各教室にお問い合わせ下さい。

\*お電話にてご予約ください。

### 中学3年生対象 1/12(日)開講

#### 高専突破ゼミ

高専の問題には独特のクセがある。特に数学と理科は特別の対策を取る必要がある。米子高専を受験する人にとっては、必須の講座だ。昨年の合格者からも「受講してよかった!」と好評のゼミ。今年も要望に応じて全4回、入試直前まで集中対策する。

- 日時/1/12・19・26・2/2(全4回) 14:00~17:00
- 指導科目/数学・理科を中心とした受験指導
- 会場/伯耆駿英予備校
- 授業料/22,000円(テキスト代込み)
- 対象/米子高専受験生

\*お電話にてご予約ください。

### 合格者の体験記

**米子東高校合格 亀岡心愛さん(東山中)**  
自分が本当にしたいこと、入りたい高校、常に悩むことが多かったです。でも塾では、同じ目標に向かって頑張る人たちと触れ合う中で、自分の目標が明確になり、入試に向かうことができました。合格は自分一人でも得られるものではなく、自分のことのように応援してくれる人がいて得られるものです。そして自分の恵まれた環境に感謝して、頑張ることです。将来の自分を想像して、努力することが大切です。

**米子東高校合格 石橋奈々さん(福生中)**  
私はもともとあまり勉強が好きではなかった。中1の時、東進ゼミに通うようになって楽しく学習でき、自分から勉強する時間が増えていきました。受験に対してどのような勉強をするべきなのか、その勉強法など、すべては東進ゼミに教わったように思います。わからない問題はわかるまで教えてくださり、中3の時は毎日塾に行き勉強するようになりました。私が東高に合格できたのは、東進ゼミのおかげです。たくさんの人に支えられて受験を乗り越えることができました。

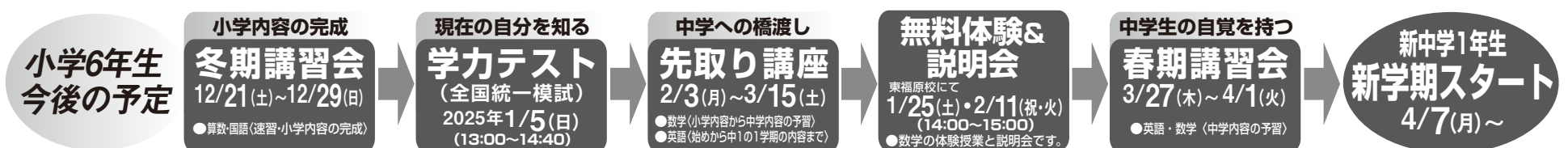

英語検定・漢字検定 公益社団法人 全国学習塾協会正会員  
数学検定 実施校

お申し込みは (13:30~18:00)  
 $\alpha$ : 東福原校 代0859-22-0833  
 $\beta$ : 安倍校 代0859-24-4052  
 $\Sigma$ : 昭和町校 代0859-21-7760  
(定員になりしだいめ切らせていただきます。日は定休日。)

2024年 合格実績  
米子東 66名 (生命科学17名)  
米子西 17名  
米子高専 37名

東進ゼミ  $\alpha$  ☎22-0833  
東進ゼミ  $\beta$  ☎24-4052  
東進ゼミ  $\Sigma$  ☎21-7760

ホームページもご覧ください。(PC・スマホ対応)